

DATOS DE LIGA:

El presente polígono se encuentra Posicionado al Sistema Geodésico de Referencia ITRF-92, UTM, WGS84, Zona 11 Norte.

Elaboro Plano:
 Ing. Marco Antonio López Picos
 Cédula Profesional No. 4301491
 Cédula Estatal No. 14981-02-05

Firma:

Plano que contiene la Fracciones A, B, C1, C2, D, E, F, G y G1 del Ejido Emiliano Zapata (La Rosita) en el municipio de Mexicali, Baja California.

Documentación:

Nombre del Propietario:
 Ejido Emiliano Zapata(La Rosita)
 Fracciones "A, B, C1, C2, D, E, F, G y G1"
 Superficie 70,000,000.00m2
 Lugar: Fracciones del Predio Mayor del Ejido Emiliano Zapata, en Mexicali, Baja California.

RELACION DE AREAS

FRACCION	SUPERFICIE (Has)	ARENDATARIO
A	1,511-74-61.706	Enrique Armando Vargas Garcia
B	1,588-25-38.314	Enrique Armando Vargas Garcia
C1	136-16-00.667	Enrique Armando Vargas Garcia
C2	263-83-94.061	Enrique Armando Vargas Garcia
D	888-51-61.483	Petecos La Purisima S.A. de C.V.
E	1,648-86-03.961	Petecos La Purisima S.A. de C.V.
F	962-62-34.556	Petecos La Purisima S.A. de C.V.
G	3,031-76-00.969	Enrique Armando Vargas Garcia
G1	468-23-99.0305	Enrique Armando Vargas Garcia

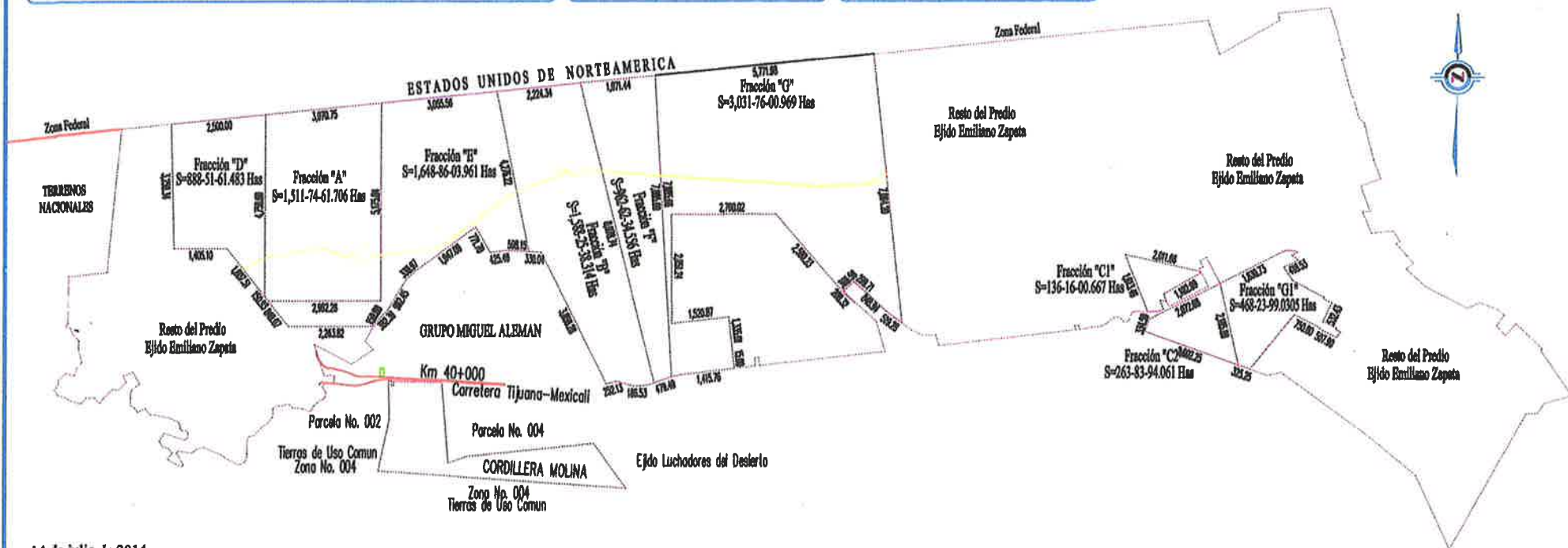

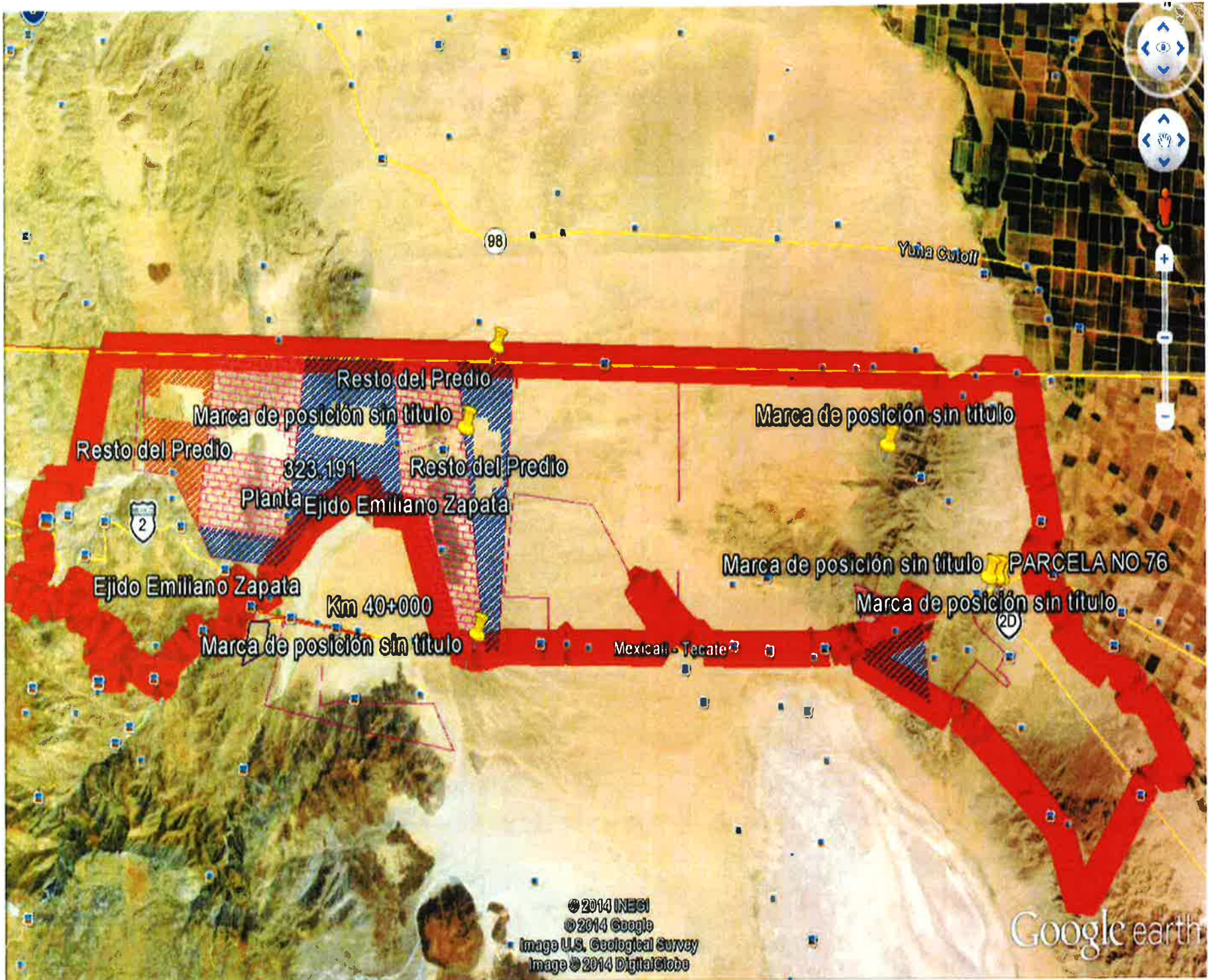

© 2014 INEGI
© 2014 Google
Image U.S. Geological Survey
Image © 2014 DigitalGlobe

Google earth